

Elegant underholdningskompleks med fellesskapet i sentrum





Northgate Yard, et underholdningskompleks i Bridgwater som kostet 16 millioner pund, er offisielt åpnet. Komplekset er høydepunktet etter mange års planlegging og høringer. Under ledelse av Sedgemoor District Council ble det utformet med samfunnets sosiale behov og lokaløkonomien i sentrum.

Byrådsmedlem Duncan McGinty, lederen av Sedgemoor District Council, forteller: "Dette har vært en etterlengtet og svært nødvendig utvikling, og vi er stolte over at lokalet nå er offisielt åpnet, slik at vi kan levere et førsteklasses fritids- og underholdningssenter i lokalmiljøet."

Prosjektets visjon og teamet

Northgate Yard er sentrert rundt en kino med sju kinosaler, en bowlingbane med åtte baner og en sportsbar. Bygget har flere restaurantområder og spiseområder utendørs. Det er en del av et større byutviklingsprosjekt som omfatter Brewery Field, et nytt grøntområde i bysentrum.

Arkitektene Corstorphine & Wright var ansvarlige for designet. De har tidligere samarbeidet med Rockpanel om vellykkede prosjekter, inkludert Cineworld Cinema, Whiteley og Drake Circus i Plymouth. Willmott Dixon var hovedentreprenør og Progressive Systems var ansvarlige for monteringen av Rockpanel-platene. Rockpanel gir kreativ frihet.



Form og funksjon

Fasadekledningen har vannrette trekanten og diamantformer arrangert i en blanding av ulike design. Platenes vinkler, med tilsvarende skråvinduer, passer til vinklene på den bølgende taklinjen på den fremre fasaden, noe som gir et karakteristisk mønster som leker med dybdeoppfatningen ved å bryte opp bygningsmassen visuelt.

Fasadene består av flere forskjellige overflater, to RAL-matchede grå varianter fra Rockpanel Colours-serien. Det andre elementet er hentet fra Rockpanel Chameleon-serien, med en unik krystalleffekt som skaper et skiftende fargespektrum avhengig av hvordan lyset treffer overflaten.

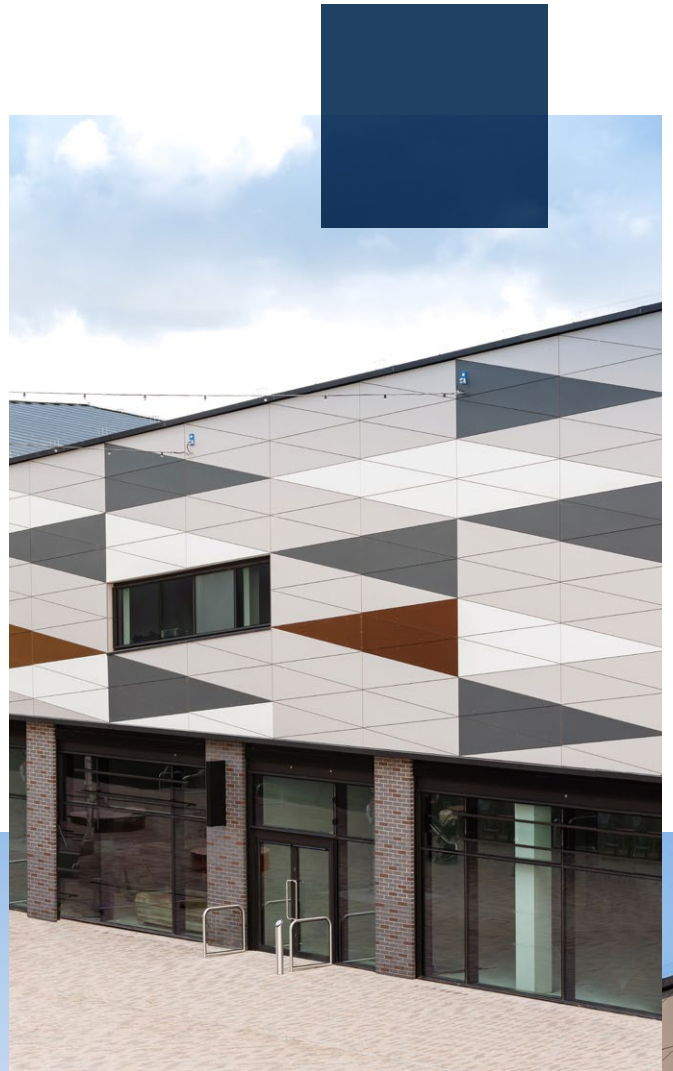

Rockpanel gir kreativ frihet

John Porter hos Rockpanel sier følgende om prosjektet:

99 Det var fantastisk å kunne være en del av Northgate Yard. Vi samarbeidet først med arkitekten om et lignende design på Drakes Circus, og deretter med entreprenørene om å prosjektere dette komplekset. Eierne av komplekset ved at våre fasader

oppfyller de strengeste brannsikkerhets-standardene, med overlegen holdbarhet og værbestandighet. For entreprenørene er Rockpanel-platene lette og enkle å kappe til på stedet uten å måtte forsegle kanter, noe som gjør monteringen raskere og sparer både tid og penger.



Sted:	Bridgewater, Somerset
Bygningstype:	Byggnad: Fritidscenter: Bridger Bridgewater
Arkitekt:	Corstorphine & Wright
Entreprenør:	Willmott Dixon
Montør:	Progressive Systems
Prosjekttype:	Nybyggnation
Produkter:	Rockpanel Colours & Rockpanel Chameleon

Visit us at
rockpanel.no